

pijama-mono

verano

tallas XP P M G SG

opción patucos
goma en los tobillos (por encargo)

precaución de lavarlo con la cremallera cerrada

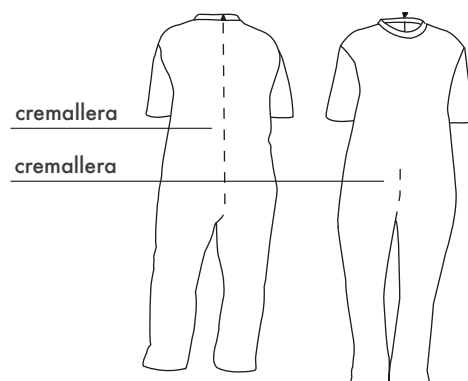

descripción

nuestro pijama-mono antipañal es una prenda que cubre una necesidad desatendida. Principalmente es una prenda solicitada por el mundo geriátrico o familiares que cuidan a una persona mayor en casa. Evita poder manipularse los pañales, rascarse las zonas íntimas evitando infecciones y desvestirse durante la noche y pasar frío. Su diseño está pensado para que el propio usuario no pueda desabrocharse el pijama, pero a la vez facilita el trabajo del cuidador al hacer el cambio de pañal debido a ser una prenda ancha y que deja espacio suficiente en toda la zona del pañal.

características

- cremallera des de la espalda hasta el delantero , ofreciendo gran espacio para el pañal.
- **ÚNICO** pijama-mono que el usuario no puede desabrocharse el pijama aunque lo intente.
- evita sacarse el pijama-mono sin ayuda del cuidador.
- evita manipularse los pañales (y no coger infecciones posteriormente).
- moverse cómodament en la cama sin sujeción en la cama .
- la talla **XS** es para niños o persona muy pequeñas.



Azul cielo unisex
star

P M G SG

Blanco
corazones
turques

P M G

Blanco manga
verde turq con
corazones

P M G

Blanco
corazones
rosa

P M G

Cielo unisex
con patucos

XP P M G SG

Verde topos
XS
jóvenes, niños

CONSEJOS: Si la persona es ágil y inquieta durante la noche, éste es el pijama ideal

pijama-mono
invierno

tallas **XS** P M G SG

opción patucos o goma en los tobillos
(por encargo)

precaución de lavarlo con la cremallera cerrada

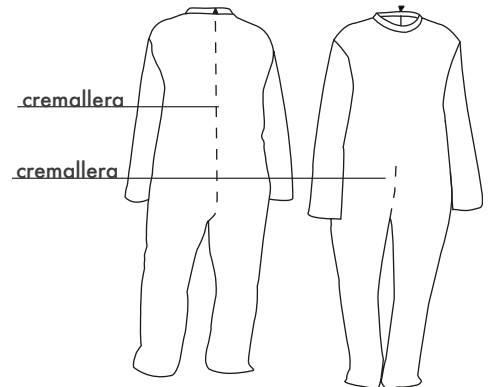

descripción

nuestro pijama-mono es una prenda que cubre una necesidad desatendida. Principalmente es una prenda solicitada por el mundo geriátrico y familiares que cuidan a una persona mayor en casa. Evita poder manipularse los pañales, rascarse las zonas íntimas evitando infecciones y desvestirse durante la noche y pasar frío. Su diseño está pensado para que el propio usuario no pueda desabrocharse el pijama, facilitando al mismo tiempo el trabajo del cuidador al hacer el cambio de pañal, ya que es una prenda ancha que deja espacio suficiente en la zona del pañal.

características

- evita sacarse el pijama-mono sin ayuda del cuidador.
- evita manipularse los pañales (y no coger infecciones posteriormente).
- permite moverse cómodamente en la cama sin sujeción.
- la cremallera que baja por la espalda y termina a la altura del ombligo, ofrece un gran espacio para hacer cambios del pañal sin desvestirlo.
- la talla **XS** es para niños.



c/12 cielo · normal · goma tobillo	pijama-mono con patucos	c/33 marfil flores	c/33 marfil flores	c/33 marfil flores
XS P M G	P M G SG	P M G SG	P M G SG	P M G SG

CONSEJOS: Si la persona es ágil y inquieta durante la noche, éste es el pijama ideal

pijama-mono cremallera entre las piernas

verano

tallas P M G SG

opción patucos

precaución de lavarlo con la cremallera cerrada

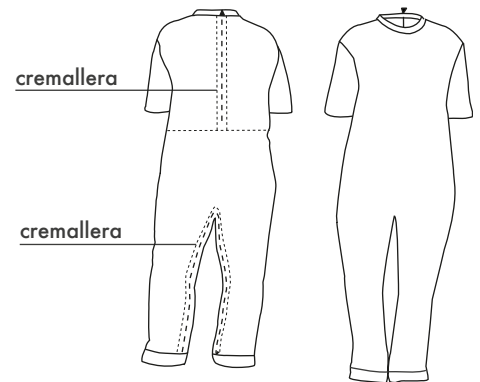

descripción

nuestro pijama-mono es una prenda que cubre una necesidad desatendida. Principalmente es una prenda solicitada por el mundo geriátrico o familiares que cuidan a una persona mayor en casa. Evita poder manipularse los pañales, rascarse las zonas íntima evitando infecciones. También desvestirse durante la noche y pasar frío. Su diseño está pensado para facilitar el trabajo del cuidador al hacer el cambio de pañal, debido a ser una prenda ancha que facilita el trabajo del cuidador al hacer el cambio de pañal.

La cremallera en la espalda ayuda a poner el pijama-mono y la cremallera entre las piernas facilita el cambio de pañal por la noche.

características

- cremallera entre las piernas (de camal a camal) y cremallera en la espalda.
- evita manipularse los pañales (y no coger infecciones posteriormente).
- moverse cómodamente por la cama sin sujeciones.
- la cremallera entre las piernas facilita el cambio de pañal durante la noche.
- Investigación y desarrollo en su diseño.



CONSEJOS

INDICADO: personas con movilidad reducida, o que solamente se manipulan la zona del pañal .

NO INDICADO: Si el usuario es ágil y llega fácilmente a acceder a la abertura de la cremallera.

pijama-mono cremallera entre las piernas
invierno

tallas P M G

opción

precaución de lavarlo con la cremallera cerrada

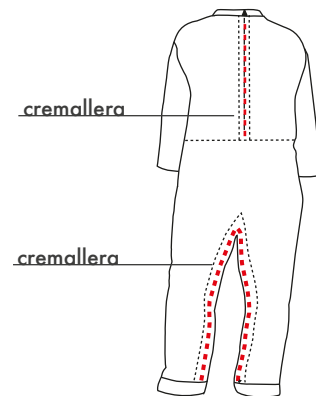

descripción

nuestro pijama-mono antipañal es una prenda que cubre una necesidad desatendida. Principalmente es una prenda solicitada por el mundo geriátrico y familiares que cuidan a una persona mayor en casa. Lleva dos cremalleras; una entre las piernas para hacer los cambios de pañal durante la noche, y otra en la espalda para poner los brazos cómodamente. Evita poder manipularse los pañales, rascarse las zonas íntimas evitando infecciones y desvestirse durante la noche y pasar frío. Su diseño está pensado para facilitar el trabajo del cuidador al hacer el cambio de pañal, ya que es una prenda ancha que deja espacio suficiente en la zona del pañal. La cremallera de tobillo a tobillo facilita el cambio de pañal y la cremallera en la espalda facilita la introducción de los brazos a la hora de vestirse.

características

- cremallera entre las piernas (de tobillo a tobillo) y otra cremallera
- evita manipularse los pañales (y no coger infecciones posteriormente).
- permite moverse cómodamente en la cama sin sujeción.



c/12-30 cielo raya roja
P M G

CONSEJOS

INDICADO: personas con movilidad reducida, o que sólo se manipulan la zona del pañal .

NO INDICADO: Si el usuario es ágil y llega fácilmente a acceder a la apertura de la cremallera.

camisón mujer

invierno

tallas P M G

color c/12 azul cielo (fondo marfil ribete marrón)

c/33 rosa (fondo marfil ribete marrón)



descripción

nuestro camisón es abierto por detrás. Se cierra con tres botones situados por encima de la cintura. La abertura está desplazada a un lateral. Diseñado para personas que sufren dolor en las articulaciones de los brazos y les cuesta el movimiento de rotación. A las personas que están encamadas, se les pone por delante, de manera que incorporándolas levemente hacia delante se cierran los botones sin tener que levantar a la persona de la cama. Facilita muchísimo el trabajo del cuidador.

características

- abierto por detrás.
- personas encamadas o con poca movilidad.
- facilita el trabajo del cuidador.
- abertura delantera con 2 botones



c/12cielo/marfil
marrón canesú
P M G

c/33 rosa/marfil
canesú
P M G

camisón hombre

invierno

tallas P M G

color c/10 azul marino

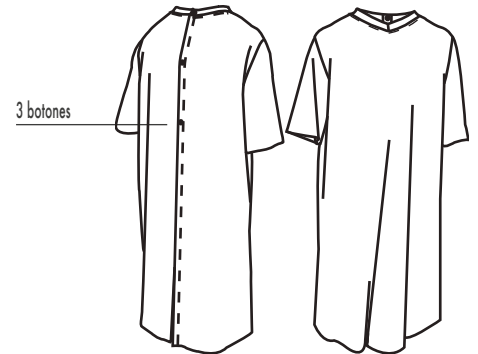

descripción

nuestro camisón es abierto por detrás. Se cierra con tres botones situados por encima de la cintura. Diseñado para personas que sufren dolor en las articulaciones de los brazos y les cuesta el movimiento de rotación. A las personas que están encamadas, se les pone por delante, de manera que incorporándolas levemente hacia delante se cierran los botones sin tener que levantar a la persona de la cama.

características

- abierto por detrás.
- personas encamadas o con poca movilidad.
- facilita el trabajo del cuidador.



c/10 azul marino

P M G

mono de día unisex
verano - invierno

tallas P M G unisex

opción patucos (por encargo)

precaución de lavarlo con la cremallera cerrada

tejido punto

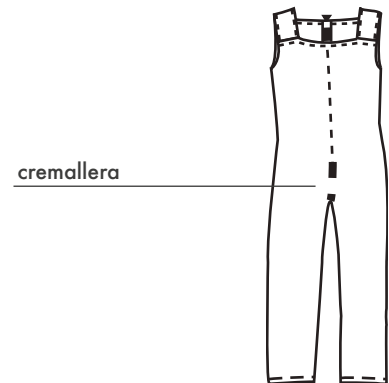

descripción

nuestro mono de día es una prenda que cubre una necesidad desatendida. Evita poder manipularse los pañales, rascarse las zonas íntimas evitando infecciones así como también desnudarse y pasar frío. Su diseño está pensado para que el propio usuario no pueda deshabrochárselo ya que la cremallera está detrás a la altura el cuello, pero al mismo tiempo facilita el trabajo del cuidador al hacer el cambio de pañal gracias a que la cremallera es muy larga y llega hasta la parte delantera a la altura del ombligo.

características

- evita sacarse el mono de día sin ayuda del cuidador. No puede desnudarse.
- evita manipularse los pañales (y no coger infecciones posteriormente).
- permite moverse cómodamente sin sujeción.
- si la persona se desviste y pasa frío durante el invierno hay la opción de poner tanto la camisa como un jersey debajo del mono y así tampoco se lo podrá quitar
- como vestirlo: con una camisa o polo debajo y con una chaqueta o jersey encima.



c/10 marino tejano

P M G

c/60 gris tejano

P M G

texà
marí

texà
gris

mono de día unisex
verano

tallas P M G unisex

opción patucos (por encargo)

precaución de lavarlo con la cremallera cerrada

Tiro corto: para personas menos altas.

cremallera



descripción

nuestro mono de día es una prenda que cubre una necesidad desatendida. Principalmente es una prenda solicitada en el mundo gerátrico o de la gente mayor. Evita poder manipularse los pañales, rascarse las zonas íntimas evitando infecciones así como también desnudarse y pasar frío. Su diseño está pensado para que el propio usuario no pueda deshabrochárselo ya que la cremallera está detrás en el cuello, pero al mismo tiempo facilita el trabajo del cuidador al hacer el cambio de pañal gracias a que la cremallera es muy larga y llega hasta delante.

características

- evita sacarse el mono de día sin ayuda del cuidador. No puede desnudarse.
- evita manipularse los pañales (y no coger infecciones posteriormente).
- moverse cómodamente sin sujeción.
- si la persona se desviste y pasa frío durante el invierno hay la opción de poner tanto la camisa como un jersey debajo del mono y así tampoco se lo podrá quitar.



c/60 gris
micropana
P M G

c/10 marino
micropana
P M G

c/28 marrón
micropana
P M G

ejemplos de combinación
para que parezca un pantalón;
con la jaqueta y camisa por
fuera. Si se desviste se puede
poner por dentro.

pantalones unisex
invierno

tallas P M G unisex

tejido punto con apariencia de pana

color 23 beig

precaución de lavarlo con el velcro cerrado

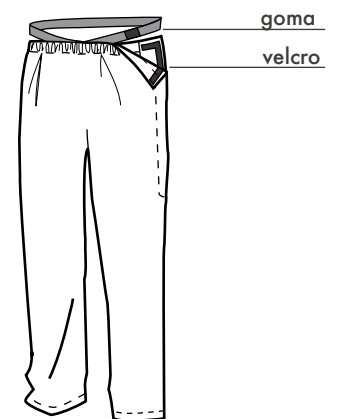

descripción

son de punto para que sean confortables y elásticos. Nuestro tejido imita la pana para que no parezca un chandal o un pijama. Lleva dos aberturas laterales que van de la cintura hasta la pantorrilla y cierran con velcro. El velcro de la cintura se puede graduar. Tiene el tiro más largo por si es necesario el pañal. Está indicado para personas que tienen dificultades para vestirse con pantalones estándar. En la parte delantera de la cintura lleva cosida una goma tipo cinturón que se cierra con velcro, rodeando la cintura. De esta manera si se abren los velcros la parte de delante queda independiente de la de detrás. Su función es aguantar la parte del delante cuando se abre el velcro para ir al baño, así no cae todo el pantalón al suelo. O por si uno mismo o el cuidador ha de volver a subir el pantalón.

características

- fácil de vestir o hacer el cambio de pañal porque evitamos mover el paciente de lado a lado.
- si la persona está sujeta a la grúa para ir al baño no hace falta tirar con fuerza el pantalón hacia abajo, deshabrochando el velcro ya queda la zona descubierta.
- la cinturilla de goma extra se puede cortar o descoser si no es necesaria.



c/23 beige
pana
P M G

vestido

verano

tallas P M G

color
 c/ 50 verde flores
 c/ 36 fucsia-marino flores
 c/ 22 beige círculos
 c/ 10 marino topos azules



descripción

nuestro vestido es abierto por detrás. Se cierra con tres botones a presión situados por encima de la cintura. Por detrás es cruzado de manera que no se vea la ropa interior. Diseñado para personas que sufren dolor en las articulaciones de brazos y les cuesta hacer el movimiento de rotación. A las personas encamadas se les pone el vestido por delante y solamente incorporanlas un poquito hacia delante se cierran los tres botones sin levantar a la persona de la cama. Una vez levanten a la persona de la cama ya está vestida. También indicado a personas con sobrepeso. Al ser abierto por detrás, cuando la persona está sentada el vestido no se le abrirá por delante ni se levantará.

características

- abierto por detrás.
- personas encamadas o con poca movilidad.
- facilitar el trabajo del cuidador.

